Croq’livres du 24 novembre 2023

Vie de ma voisine
Geneviève Brisac
Édité en 2017 **R**
Une romancière est abordée par Jenny, sa voisine, qui l'invite chez elle. Jenny est née en 1925 et ses parents, des Juifs polonais membres du Bund, ont immigré en France un an avant sa naissance. Une plongée dans le siècle avec la vie à Paris dans les années 1930, la révolution trahie à Moscou, l'Occupation et les rafles, jusqu'en 1992 et la rencontre entre rescapés des camps nazis et russes.
De quoi revisiter l’histoire et nous alerter sur les évènements présents

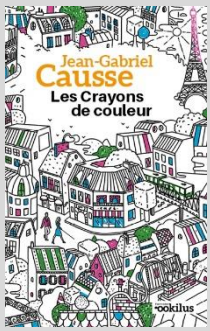

Les crayons de couleur
Jean-Gabriel Causse **R**
Édité en 2018

Arthur, ancien trader alcoolique, travaille dans une fabrique de crayons de couleur. Charlotte, aveugle, est spécialiste des couleurs. Lorsque celles-ci disparaissent de la surface de la planète, ils décident de s'allier pour sauver les hommes de la dépression.
Très rafraîchissant et drôle. De quoi ne plus voir les couleurs de la même façon !

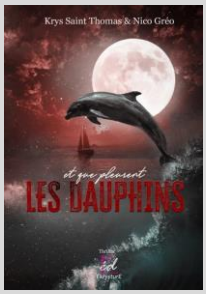

Et que pleurent les dauphins – Le chant des larmes
Krystine Saint Thomas, Nico Gréo **P**
Édité en 2022
Chloé Sinclair est sortie victorieuse mais abîmée d'un combat acharné contre un cancer du sein. En congé au Cap d'Agde, elle rencontre Gabriel Clavel, skipper sur un catamaran scientifique. Il sait la charmer, l'apprivoiser... Pas suffisamment cependant pour l'empêcher de partir, une fois les vacances terminées…Quand on est flic, jusqu'à quel point peut-on renoncer à... tout ?
Se lit bien – L’auteure habite le quartier

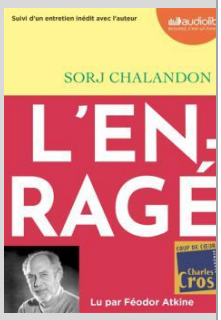

L’enragé
Sorj Chalandon **R**
Édité en 2023
Le soir du 27 août 1934, 56 enfants du Centre d'éducation surveillée de Belle-Ile-en-Mer se révoltent et s'enfuient. Les gendarmes offrent une pièce de vingt francs pour chaque jeune capturé et la traque commence. Aux premières lueurs de l'aube, un seul manque à l'appel. C'est l'histoire de ce garçon, battu, enragé et né sans amour, qui est racontée.
Livre formidable ! son sujet est dur mais l’auteur est Son auteur est toujours un magnifique conteur. Il sait nous transmettre ses émotions…

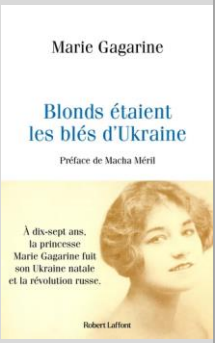

Blonds étaient les blés d’Ukraine
Marie Gargarine, Macha Méril
Édité en 2018 **BIO**
"Elle est ma mère. Toute mon enfance a été bercée par des histoires de Russie, lointaines et merveilleuses. Puis quand est venu le temps des séparations entre les mères et les filles, quand je me suis mariée, quand je suis allée vivre ailleurs, à l'étranger, nous avons senti ensemble qu'il nous fallait un "pont", une ligne de retrouvailles : le fil de nos origines, de notre identité, qu'elle seule, après tous les deuils familiaux, pouvait désormais nous transmettre…….. Portrait d'une société qui a disparu dont les Soviétiques eux-mêmes recherchent aujourd'hui la trace. Pour moi, une précieuse partie de moi-même." Macha Méril (extrait de la préface)
Roman biographique tout à fait intéressant

= Présent au Point Lecture R ou P ou DOC 1.1 ou … = Cotation du livre = Coup de cœur du Croq’livres

Croq'livres du 24 novembre 2023

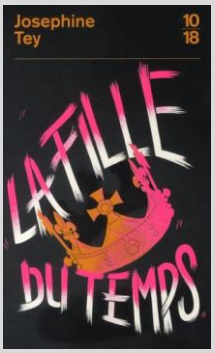

La fille du temps

Joséphine Tey **P**

Édité en 2023 – poche 10/18

Depuis son lit d'hôpital, l'inspecteur Grant tente d'innocenter, cinq siècles après les faits, l'un des criminels le plus célèbres de l'Histoire d'Angleterre : Richard III. Et si Shakespeare avait tout faux ? …… Ce fin limier de Scotland Yard, s'ennuie ferme. Pour se distraire, il passe au crible de son œil criminologiquement très exercé des portraits de personnages historiques….

À travers l'Histoire s'amorce ainsi une recherche de la vérité qui forme l'une des enquêtes les plus originales de la littérature policière.

Original, amusant et réputé excellent livre policier

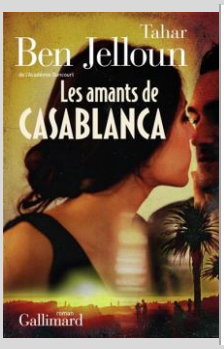

Les amants de Casablanca

Tahar Ben Jelloun **R**

Édité en 2023

À Casablanca, Nabile et Lamia forment un couple solide depuis plus de dix ans. Ils se sont connus à Paris, ont fait construire une maison et ont trois enfants. Jusqu'au jour où elle s'éprend de Daniel, un sulfureux collectionneur de femmes. Alternant les points de vue des deux protagonistes, ce roman explore la puissance du premier amour, les impasses du mariage et les ambivalences du désir.

Traduit la grande bourgeoisie marocaine repliée sur elle-même

Ouragans tropicaux

Leonardo Padura Fuentes **R**

Édité en 2023

La Havane s'apprête à accueillir Barack Obama et les Rolling Stones, mais une guerre entre proxénètes provoque la mort de cinq personnes. L'inspecteur Mario Conde enquête.

Intrigue policière qui fait lien entre 2 époques. Récit très imagé dans une atmosphère cubaine. Padura est un excellent écrivain

Vous plaisantez monsieur Tanner

Jean-Paul Dubois **R**

Édité en 2006

Paul Tanner, documentariste animalier, menait une existence paisible avant d'hériter de la maison de son oncle. Décidé à la restaurer de fond en comble, il entreprend des travaux. Tous les corps de métier se mettent à défiler chez lui : maçons déments, couvreurs délinquants, électriciens fous. Tous semblent s'être donné le mot pour lui rendre la vie impossible.

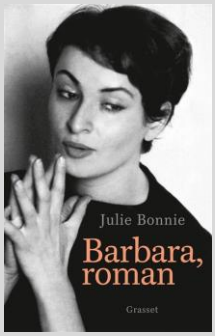

Barbara, roman

Julie Bonnie

Édité en 2017 **R**

Entre réalité, fiction et imagination, la transformation de Monique Serf, enfant juive victime d'inceste, devenue l'artiste Barbara à travers ses années d'errance, l'apprentissage de son art et sa quête d'elle-même…… De l'enfant cachée pendant la guerre à la création de la chanson *Nantes*, comment Barbara est-elle devenue Barbara ?

L'auteure fait un récit tout à fait émouvant de la vie de Barbara

= Présent au Point Lecture R ou P ou DOC 1.1 ou … = Cotation du livre = Coup de cœur du Croq'livres

Croq'livres du 24 novembre 2023

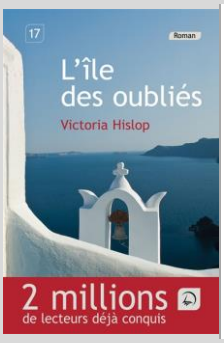

L'île des oubliés

Victoria Hislop **R**

Édité en 2012

À la recherche de son histoire familiale, Alexis, une jeune Anglaise, se rend en Crète dans le village natal de sa mère. Elle y apprend que son arrière-grand-mère est morte à Spinalonga, une colonie de lépreux proche du village. Elle décide de percer le secret de ses ancêtres et de découvrir les raisons pour lesquelles sa mère a rompu avec son passé.

Lecture facile, émouvant et captivant. Suspens, souffrance et joie en filigrane

La petite menteuse

Pascale Robert-Diard **R**

Édité en 2022

A 15 ans, Alice inquiète ses proches en raison de son humeur sombre. Elle avoue avoir été abusée plusieurs fois. Les soupçons se portent sur Marco, un ouvrier instable. Il est condamné à dix ans de prison. Devenue majeure, Lisa contacte Alice, une avocate, pour le procès en appel. Cette dernière accepte de la défendre en dépit de ses mensonges.

Roman bien écrit sujet vraiment intéressant sur l'adolescence et ses dérives dans un contexte très actuel : l'impact des réseaux sociaux…

Veiller sur elle

Jean-Baptiste Andrea **R**

Édité en 2023

Août 1986. Dans un monastère italien où il vivait depuis quarante ans, veillant sur sa dernière œuvre, une troublante statue, Mimo se meurt. Au cours de ses dernières heures, entre souvenirs et divagations, il plonge dans l'histoire de sa vie : son apprentissage chez un sculpteur alcoolique et brutal, sa rencontre avec Viola, fille unique de la famille Orsini, dont il tombe amoureux, son succès.

Histoire romanesque sur l'art et l'amitié dans l'Italie fasciste. On se croirait dans un conte tant les personnages sont hors du commun

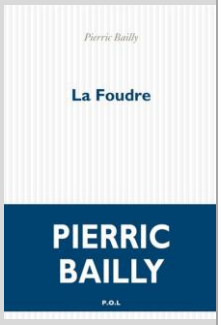

La foudre

Pierric Bailly **R**

Édité en 2023

Berger dans le Haut-Jura, Julien, trentenaire, surnommé John et en couple avec Héloïse, passe cinq mois par an dans les alpages. Lorsqu'il apprend qu'Alexandre Perrin, un ami de lycée, vétérinaire et militant écologiste, a tué son voisin, un chasseur de 20 ans, il quitte son refuge pour assister à son procès en assises sur Lyon et reprend contact avec Nadia, l'épouse d'Alexandre et ancienne camarade. Une complicité amoureuse s'installe entre John et Nadia

Emprunte au livre de terroir tant l'intrigue se déroule dans des lieux connus. À découvrir.

Et vous passerez comme des vents fous

Clara Arnaud

Édité en 2023 **R**

Nouvelle au sein du Centre national de la biodiversité, Alma, éthologue, tente de faire sa place dans une équipe d'hommes. Dans les montagnes pyrénéennes, elle croise la route de Gaspard, berger hanté par la mort tragique d'Ilia, une bergère, survenue un an plus tôt. Les attaques à répétition d'une ourse ravivent de vives tensions dans la vallée.

Livre qui fait découvrir de passionnants métiers dans le périmètre de l'ours

= Présent au Point Lecture R ou P ou DOC 1.1 ou … = Cotation du livre = Coup de cœur du Croq'livres